

PLANTA 3ª

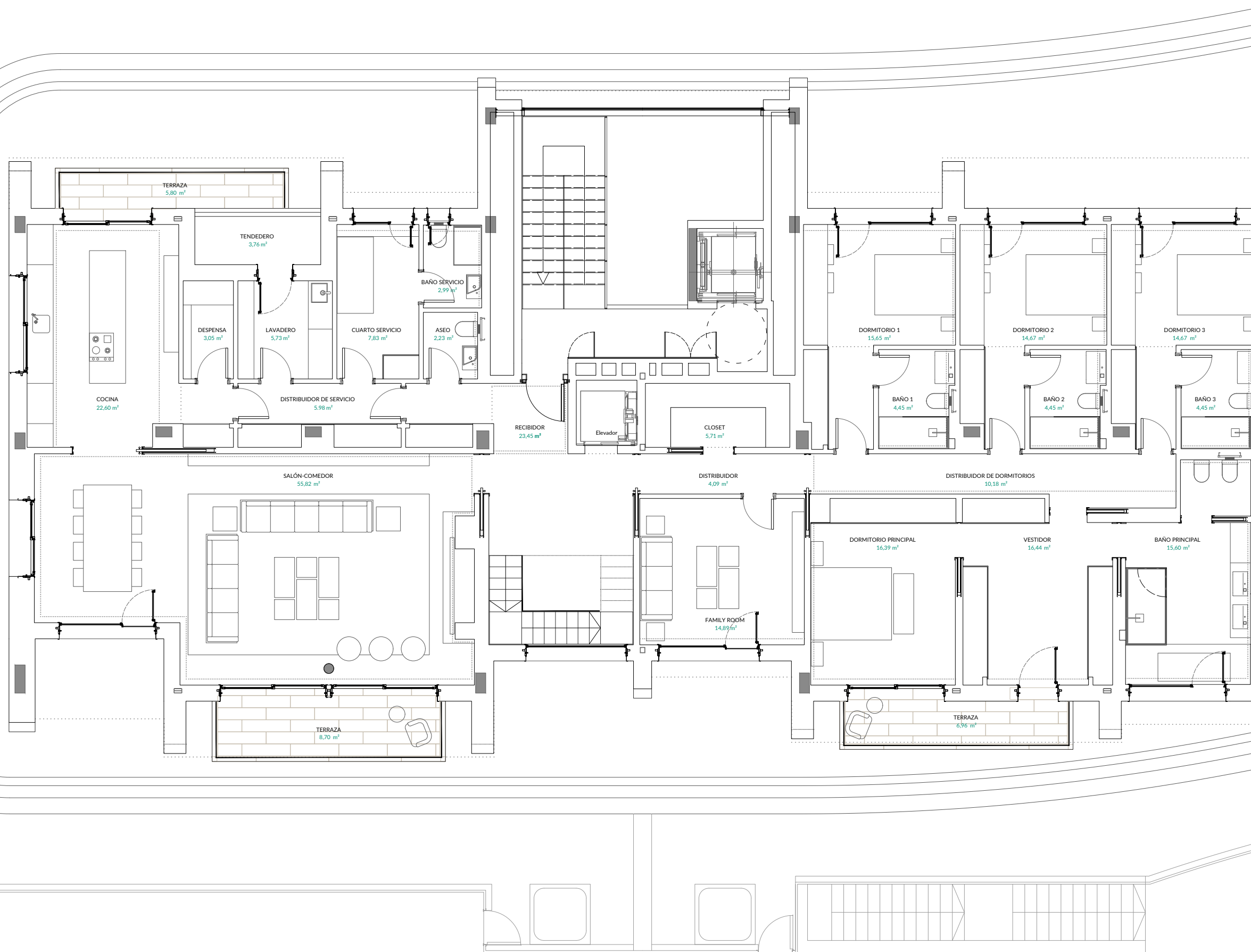

VILLAS

Villa de 364m² en planta tercera con piscina privada y chill out.
LaFinca LGC7, Pozuelo de Alarcón (Madrid)

TIPO	PLANTAS	SUPERFICIE	ORIENTACIÓN
Vivienda	Planta 3ª y Terraza de cubierta	364m ²	Doble orientación norte - sur
DORMITORIOS	CUARTOS DE BAÑO	TRASTERO	PLAZAS DE GARAJE
5	6	SI	5

Esta vivienda dispone de zona de día y de noche en la planta tercera. Su terraza de cubierta cuenta con piscina privada y una gran área de chill out. Las plantas quedan unidas entre si por una espectacular escalera y ascensor privado. La innovadora y exclusiva configuración arquitectónica del edificio en su conjunto, logra dotar a esta vivienda de total privacidad y garantiza tranquilidad de no ser visto desde arriba.

Zona de día y de noche:

La vivienda cuenta con el aprovechamiento y disfrute exclusivo de las terrazas y balcones situadas en fachada norte y fachada sur. Un amplio salón-comedor de 56m², cómoda cocina de 23m² abierta al comedor y zona de servicio, que está compuesta por cuarto de servicio, baño de servicio, lavadero y despensa. Se accede al tendedero desde el lavadero. La vivienda también dispone de un family room y un espacioso armario extra.

Damos paso a los dormitorios a través de un amplio distribuidor. La superficie destinada al dormitorio principal, que incluye vestidor y cuarto de baño con ducha y bañera, tocador y cabina de wc, es de 48m². Tiene terraza propia de 7m² con magnificas vistas a sur. Los tres dormitorios secundarios cuentan con baño en suite.

PLANTA TERRAZA DE CUBIERTA

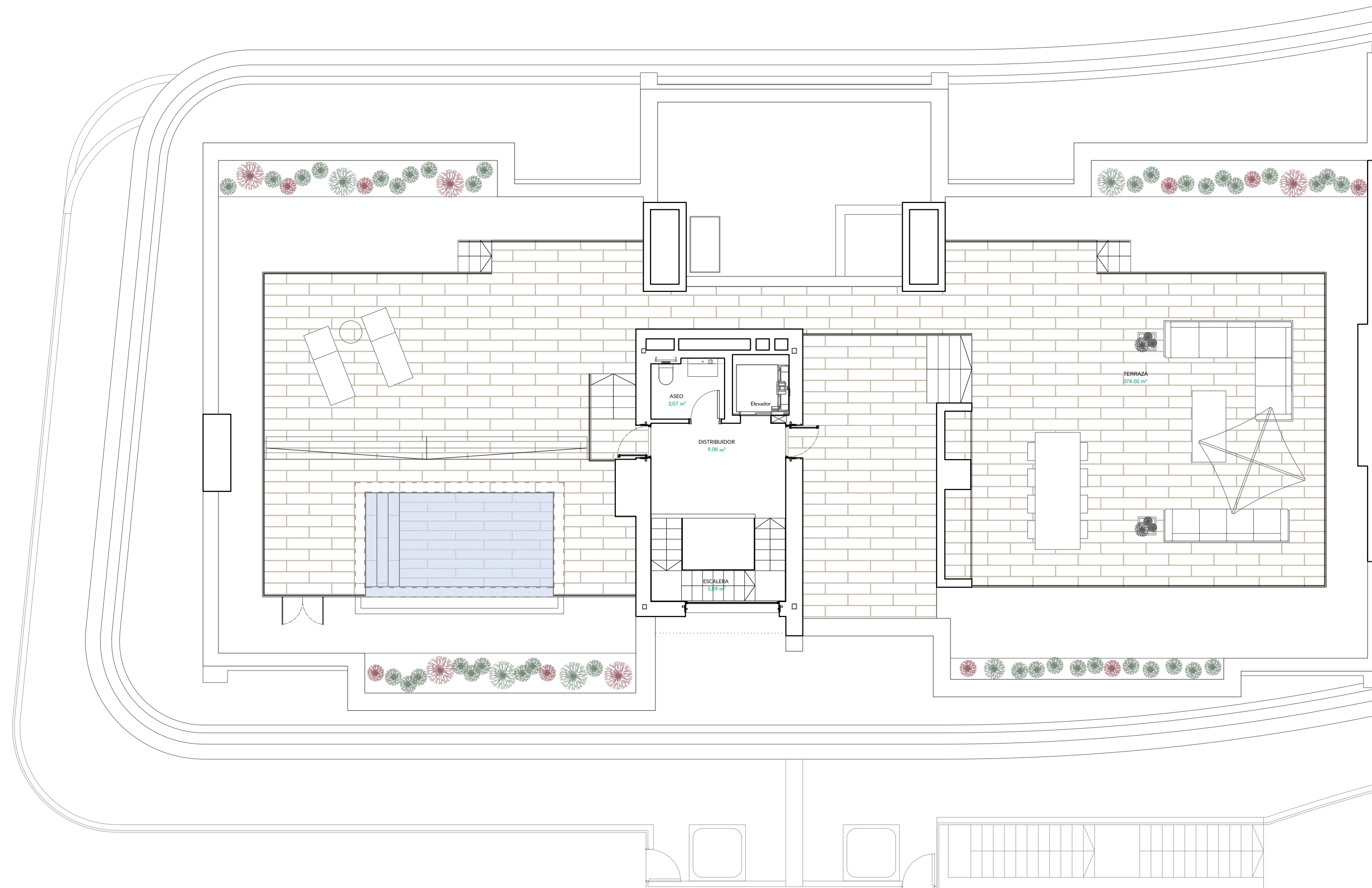

VILLAS

Villa de 364m² en planta tercera con piscina privada y chill out.
LaFinca LGC7, Pozuelo de Alarcón (Madrid)

TIPO	PLANTAS	SUPERFICIE	ORIENTACIÓN
Vivienda	Planta 3ª y Terraza de cubierta	364m ²	Doble orientación norte - sur
DORMITORIOS	CUARTOS DE BAÑO	TRASTERO	PLAZAS DE GARAJE
5	6	SI	5

Zona chill out:

Se accede a la terraza de cubierta desde la escalera y el ascensor situados en el hall de entrada. La terraza cuenta con una superficie de 374m², con zona de chill out para relajarse en cualquier estación del año, piscina privada, aseo y maravillosas vistas a la zona sur.